

2025 幼稚園案内



潮見台みどり幼稚園
Shiomidaimidori Kindergarten



のびのび 明るく 元気な子

教育方針

幼稚園教育は、人間形成の基礎をつくることに本来の目的があり、健康で文化的で、しかも規律ある生活を営むために必要とされる、基本的な生活習慣を身につけることが、第一のねらいです。また、恵まれた環境の中で、様々な活動に積極的に参加することにより創造性や協調性を培い、豊かな感性を持った人間に育つように努めます。

特色

1. 安全・健康な環境づくり

様々な危険から子ども達を守り、安心して安全に生活できる環境を整えることが何より大切であると考えております。当園は平成27年4月に新園舎が完成し、法基準に則った耐震および防火構造であるだけでなく、防犯、怪我防止、バリアフリーを考慮した施設になっています。また、新型コロナウイルス感染症対策、熱中症対策、怪我や事故の対応など、独自の安全管理マニュアルを作成し、それをもとに安全の取り組みを行っています。

2. 豊かな自然環境と整った教育環境

当園は高台に位置し、日当たりや眺望、風通しがとても良く、自然豊かな環境にあります。屋外には、遊具を設置している園庭とは別に天然芝の広いグラウンドがあり、隣接する果樹園には、ブルーベリー、レモン、桃をはじめ約20種類の果樹が植えられ、一角にはミニ農園もあります。また、園舎内には、大型のホールや温水プールを備え、全室に視聴覚機器を設置するなど、屋内外ともに最適な教育環境を整えております。

3. 子どもの「主体性」「やる気」を引き出す教育

行事だけでなく、日々の保育に関しても子どもの負担を考慮し、過度な練習や指導は行わず、子どもの「主体性」や「やる気」を引き出すことを主眼に取り組んでいます。人には得手不得手がありますので、苦手な子どもにとっては、長時間の練習は苦痛に感じるだけではなく、幼稚園に行くことさえも拒むようになってしまいます。これでは教育の意味をもたないだけではなく、かえって、子どもの心にトラウマ（心的外傷）として植え付けることとなります。

子ども自身が「幼稚園が楽しい」と思うことが何より大切で、幼稚園が楽しいからこそ、様々な活動に積極的に関わり、色々なものを吸収し成長していくのです。

4. 多種多様な活動と行事

行事は、本来幼稚園で幼児が生活する上で変化や潤いを与えたり、生活に必要なことに気づいたりすることに意義があります。また、活動意欲を高めたり、お互いの関係を深めたり、発達を促す上でも大事な経験の場でもあります。

幼児期に体験した思い出は、「原体験」や「原風景」と呼ばれ、記憶の底にいつまでも残り、その後の人生に何らかの影響をもたらすとされています。当園では、自然環境や教育環境を生かし、家庭では経験できない多種多様な活動や行事を取り入れ、豊かな「原体験」や「原風景」が育むよう努めています。

幼稚園の1日

一日保育	
7:30	早朝預かり
8:00	スクールバス登園開始
8:45~9:15	歩きコース登園
9:00	自由遊び
10:00	一斉保育
12:00	昼食（お弁当・給食）
12:30	自由遊び・一斉保育
14:00	バスコース降園開始 歩きコース降園
~18:30	預かり保育

午前保育	
7:30	早朝預かり
8:00	スクールバス登園開始
8:45~9:15	歩きコース登園
9:00	自由遊び
10:00	一斉保育
11:00	バスコース降園開始 歩きコース降園
~18:30	預かり保育

わんぱく広場（運動遊び）



プール指導



年間行事予定



1学期始業式
入園式



水遊びスタート
親子運動会
プール開き



個人面談
親子ふれあい参加デー
じゃがいも掘り
プラネタリウム見学 (年長)



七夕、夏期保育
1学期終業式、夕涼み会



夏休みの預かり保育
(水遊び等)



2学期始業式
お月見団子作り
お泊り保育 (年長)



ミニ運動会&カレーパーティー
秋の遠足、ちびっこ祭り
創立記念&ハロウィン



保育参観、七五三、作品展
大根・さつまいも掘り
プール閉まり



もちつき&とん汁パーティー
防火コンサート、交通安全教室
クリスマス会、大掃除、
2学期終業式、冬休みの預かり保育



3学期始業式
新年会
小学校交流会

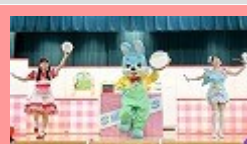

豆まき、お遊戯会
個人面談
卒園遠足 (年長)



ひな祭り、ありがとうの会
3学期終業式、卒園式
春休みの預かり保育



<その他の主な行事・活動>
誕生会、園外保育
防災訓練、生活習慣の指導
同窓会 (小学3, 6年生)



未就園児教室、課外教室、幼稚園体験

- ・ぴよちゃんくらぶ（未就園児教室）週1回実施
- ・課外教室（園児対象、小学生対象）週1回実施
- ・スマイルクラブ（幼稚園体験）不定期開催 ※詳細は、当園ホームページをご覧ください。

アクセス

- 【東急田園都市線】 溝の口駅から市営バス:鷲ヶ峰営業所行→潮見台浄水場前下車 徒歩10分
たまプラーザ駅から東急又は小田急バス 新百合ヶ丘行(稗原経由)→かわさき記念病院前 徒歩3分
- 【横浜市営地下鉄線】 あざみ野駅から東急バス:田園調布学園大学行→美しが丘西 徒歩8分
美しが丘西行→終点 徒歩8分
- 【小田急線】 新百合ヶ丘駅から東急又は小田急バス たまプラーザ駅行→かわさき記念病院前 徒歩3分

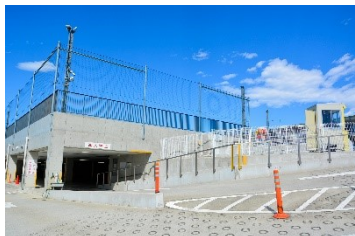
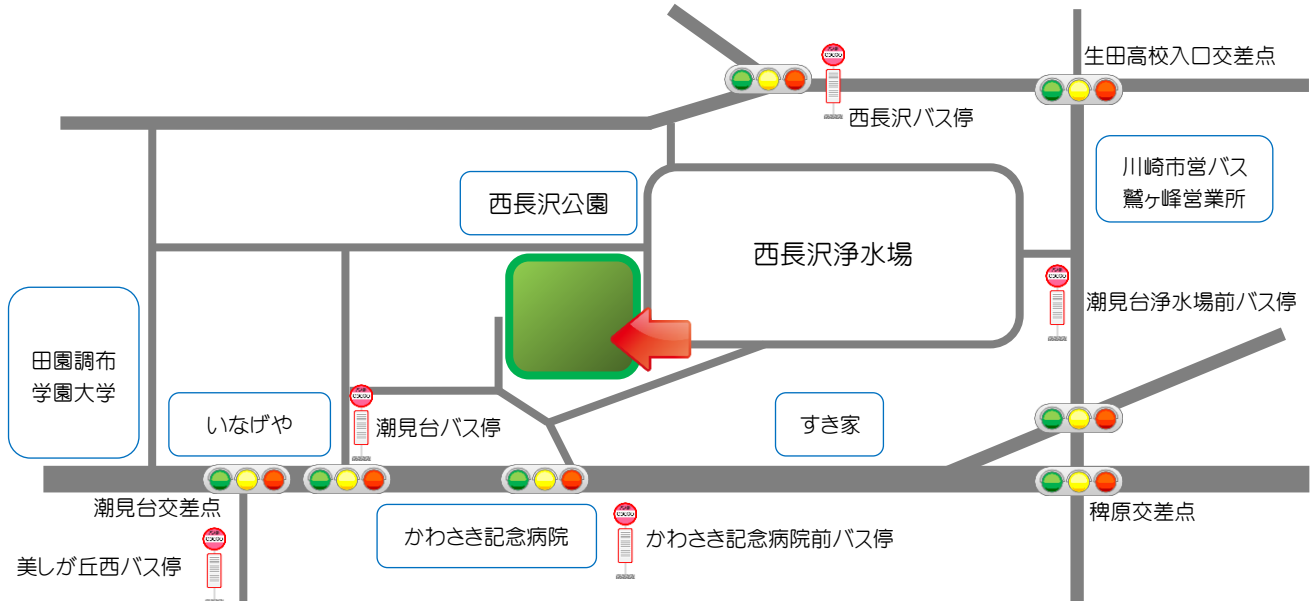

保護者専用駐車場(36台)



駐輪場(50台)



HP



Instagram



潮見台みどり幼稚園
Shiodaimidori Kindergarten

TEL 044-976-1000

〒216-0013 川崎市宮前区潮見台6-1

地図・アクセス

メールお問い合わせ

ホーム Home	教育内容 Education content	施設の情報 Facility introduction	入園情報 Admission information	スクールバス運行路 School bus route	フォトギャラリー Photo gallery
-------------	---------------------------	--------------------------------	-------------------------------	-------------------------------	---------------------------

教育方針	施設・設備	令和7年度 新規入園係報
年間行事	ドローン空撮	令和6年度 途中入園係報
預かり保育		
給食		
安全対策		



緊急のお知らせ

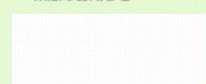

▲2025 幼稚園案内

